Éditeur responsable : Olivier Bauthière
Avenue Arthur Procès, 5, 5000- Namur

Info N°56

Exercice récapitulatif au Bief-Bousset

Cet info est entièrement consacré à l'exercice au Bief-Bousset du 26 au 29 mai.
Tu y trouveras toutes les informations nécessaires.
Si tu ne participes pas, merci de remplir la fiche d'inscription pour donner ta disponibilité en cas d'intervention en Belgique.

Le gîte

Notre point de rassemblement est le gîte ferme équestre du pont du diable, 4 Rue des Terrasses, 25270 Crouzet-Migette, France.
https://www.gites-de-france-doubs.fr/location-vacances-Gites-etape-sejour-Ferme-Du-Pont-Du-Diable-Crouzet-migette-25G298.html
Il faut compter entre 6h30 et 7h00 de route depuis le centre de la Belgique.
Le gîte a une capacité de 35 places (lits). Ceux qui le souhaitent peuvent dormir sous tente. Si vous êtes trop à vouloir dormir dans le gîte, la priorité sera donnée aux premiers inscrits.
Il y a 36 places assises : nous serons donc un peu serré pour les repas.

Inscriptions

Elle se fait uniquement en ligne uniquement via http://www.speleosecours.be/formation.html
La participation aux frais des de 50 € à payer sur le compte UBS (IBAN BE45 0019 0421 5989, BIC GEBABEBB) avec la communication « DOUBS + NOM ».
Date de clôture pour l'inscription et le payement : **15 mai.**

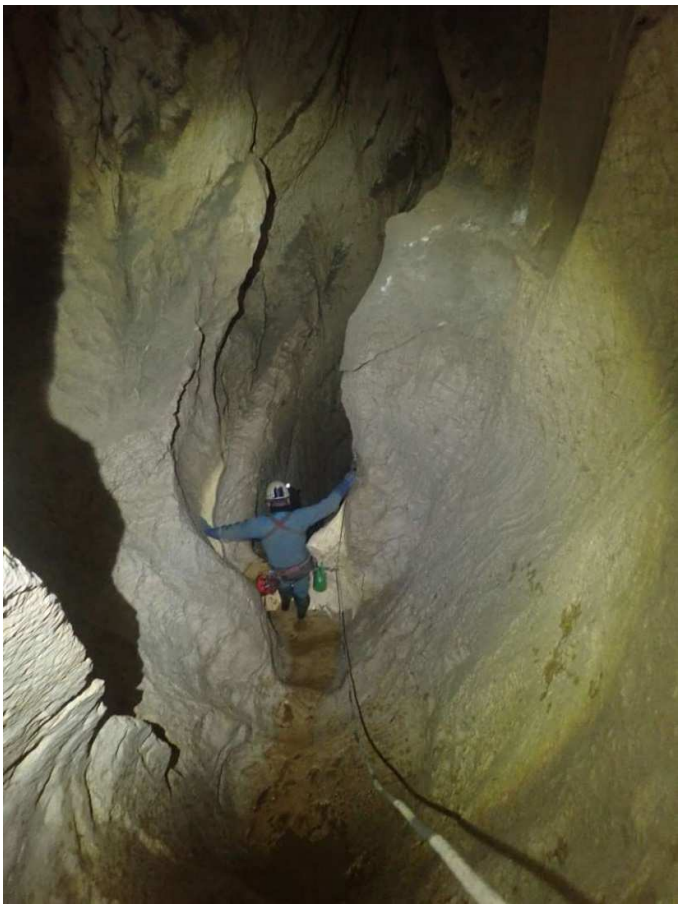

Une vue du Bief Bousset. Photo Marc Legros

Covoiturages

Pour réduire les frais, privilégiez le covoiturage. Précisez vos arrangements et les disponibilités lors de l'inscription. Nous enverrons un mail avec les disponibilités après le 15 mai.
Vous vous répartissez les frais en fonction de vos arrangements.
Ceux qui sont sur la liste d'appel recevront un remboursement de la Protection Civile pour 1/3 du trajet (3 par véhicule).

Parking, séchage,...

Dans la mesure du possible, utiliser au maximum le parking en laissant quelques places libres pour les clients de la ferme équestre. Si le parking est saturé, ne pas se garer à un endroit gênant.
Pas de cris et ni de bruits intempestifs la nuit : le voisinage mérite aussi le respect.
Le séchage du matériel se fait au sol uniquement ne pas commencer à pendre son matos sale sur les infrastructures du manège. Le matériel ne se lave pas dans les sanitaires qui sont à respecter.

En pratique

Il te reste plus d'un mois pour relire **le SMS.** Essaye de revoir les techniques et de les pratiquer.

Chacun doit être autonome pour **les repas** du vendredi soir, du samedi matin et du samedi midi. Le gîte est découpé en plusieurs logements, comprenant un coin cuisine. Si celui-ci est utilisé, la remise en ordre est immédiate après utilisation. Prévoir un essuie de vaisselle.

Il faut prévoir que tu feras **deux descentes** : prévoir le matériel en conséquence et 2 repas sous terre.

Pour ceux qui logent dans le refuge, lors de l'arrivée sur place, il faut **indiquer la chambre** dans laquelle tu dors. Cela permettra à ceux qui arrivent dans la nuit de savoir où il y a de la place. Prendre également un **carton numéroté** et le mettre en évidence près de ton lit/ sur la tente : cela permettra de te retrouver la nuit de samedi à dimanche, sans réveiller toute la chambrée. Ceux qui dorment sous tente pourront accomplir cette « formalité » le samedi matin. Ne pas oublier de prendre sa tente !

Si tu arrives **pendant la nuit**, avoir sous la main une frontale pour ne pas allumer tout l'éclairage. Monter les tentes discrètement.

L'exercice commence le **samedi matin** par des reconnaissances avec les équipiers présents. Tous les participants doivent être présents avant samedi 14h (de manière à garantir au moins 2h de repos avant l'engagement). Au plus tard, tout le monde devrait être engagé vers 17h.

Comme d'habitude, le repas du dernier jour est plus festif. Des boissons de tous types sont prévues pour l'apéritif. Ensuite, chacun prévoit ce qu'il souhaite à ce niveau. Le reste du temps, les boissons alcoolisées sont à éviter.

Le lundi, nous quittons le refuge **après son rangement** et le **nettoyage** du matériel. Tout le monde donne un coup de main et le retour ne s'amorcera que lorsque tout est en ordre.

Calendrier

Date	Activité	Où
du 26 au 29 mai 2023	**Exercice récapitulatif à l'étranger**	**Doubs (France)**
Octobre 2023	Exercice combiné plongeur/ spéléo	Hotton

Les réunions de la commission sont ouvertes aux membres du Spéléo-Secours. Contacter Olivier pour en connaître la date et y participer.